Sogimi Gruppo

Catalogo Generale

Comunicazione

Una storia italiana lunga oltre settant'anni

Il Gruppo Sogimi nasce nel 1951 e si specializza nel campo delle materie plastiche espanse e compatte. Materie ad alte performance, che si rivelano sempre più indispensabili nei settori dell'edilizia, dell'industria e della comunicazione.

L'innovazione e la ricerca di soluzioni per i principali mercati di riferimento sono fin da subito le chiavi del successo.

L'incessante spinta verso il futuro si traduce in una crescita costante che ha consentito al GRUPPO SOGIMI di affermarsi oggi come azienda leader nazionale.

Con una vasta esperienza nel settore *visual communication,* SOGIMI propone un'offerta completa di materiali dei principali attori internazionali, come 3A Composites, Sabic, Swedboard e Kohlschein.

Soluzioni in grado di rispondere al meglio alle moderne esigenze di progetti a breve e a lungo termine nel settore della stampa e degli allestimenti.

Sede della Holding, Pomezia (RM)

La forza del Gruppo, presente in tutta Italia

Oggi Sogimi è presente sul territorio nazionale con 6 aziende e 14 stabilimenti che garantiscono la capillare distribuzione dei prodotti. Ogni azienda è dotata di ampi magazzini e reparti di trasformazione, per rispondere al meglio alle esigenze del mercato, ponendosi come vero e proprio partner per i propri clienti.

Aercel
Gruppo Sogimi

Isopad
Gruppo Sogimi

Pigomma
Gruppo Sogimi

Tecma
Gruppo Sogimi

Tekspan
Gruppo Sogimi

Unitec
Gruppo Sogimi

Leader della distribuzione

14
STABILIMENTI
dislocati sul territorio nazionale, ciascuno dotato di vasti depositi di stoccaggio e moderni reparti di trasformazione

9
UFFICI
sviluppo e progettazione

15.000 MQ
REPARTI DI TRASFORMAZIONE

25.000 MQ
MAGAZZINI COPERTI

12.000
CLIENTI ATTIVI MOVIMENTATI ALL'ANNO

50
TECNICI COMMERCIALI

LASTRE 100% CARTA

CARTONATO ALVEOLARE LEGGERO
DISPA® 8
DISPA® CANVAS 8
DISPA® RE 9

CARTONATO COMPATTO
KROMA® DISPLAYBOARD 10
KROMA® OUTDOOR 11
KROMA® ALL BLACK 11

CARTONATO STRUTTURATO
SWEDBOARD® FIBRE PREMIUM 12
SWEDBOARD® FIBRE FR 12
SWEDBOARD® FIBRE BROWN NATURE 13

LASTRE IN ALLUMINIO COMPOSITO

ALLUMINIO COMPOSITO
DIBOND® 14
DILITE® 16
HYLITE® 17

LASTRE IN ACRILICO

ACRILICO COLATO
CRYLUX® 18
CRYLUX® RE 19

ACRILICO ESTRUSO
CRYLON® 20
CRYLON® RE 21

LASTRE ACRILICHE SPECIALI
PMMA SPECCHIATO 22

LASTRE IN POLIESTERE

LASTRE APET/PETG
LUMEX® & HIPEX® 23

LASTRE IN POLICARBONATO

POLICARBONATO COMPATTO
LEXAN™ 9030 24

POLICARBONATO ALVEOLARE
LEXAN™ THERMOCLEAR™ 25

LASTRE PVC ESPANSO

PVC ESPANSO RIGIDO
FOREX® CLASSIC 26
FOREX® PRINT 27
FOREX® LITE 27
FOAMALITE® X-PRESS 28
FOAMALITE® COLOR 28
FOAMALITE® PLUS 29

LASTRE PS ESPANSO

POLISTIRENE ESPANSO
SMART-X® 30

LASTRE SANDWICH

LASTRE CON ANIMA IN POLIURETANO ESPANSO
KAPA® FIX 31
KAPA® LINE 31
KAPA® PLAST 32
KAPA® TEX 32

LASTRE PIUMA/COMMUNICATION
RIGIDFOAM 33

LASTRE IN POLIPROPILENE

POLIPROPILENE ALVEOLARE 34

POLIPROPILENE A NIDO D'APE
IPRINTO® 35

DISPA®
Cartonato alveolare leggero

MATERIALE
Dotato di una superficie liscia dall'ottimo punto di bianco, che garantisce un'eccellente resa dei colori.

DISPA®	
COLORE	**FORMATO (mm)**
Bianco	1524x3048x2,4
Bianco	1524x3048x3,8

GAMMA DISPA®

IDEALI PER
- Espositori
- Insegne e scritte
- Allestimento vetrine e interni
- Cartellonistica
- Campagne promozionali di breve durata

CARATTERISTICHE
- 100% carta FSC®
- Rigidi e planari
- Ottimo punto di bianco
- Eccellente resa di stampa
- Facili da tagliare e sagomare

TECNICHE DI LAVORAZIONE
- Stampa digitale
- Serigrafia
- Laminazione
- Fustellatura
- Taglio laser
- Piegatura a freddo, a V e cordonatura

DISPA® canvas
Cartonato alveolare leggero

MATERIALE
Caratterizzato dallo speciale effetto tela su entrambi i lati.

DISPA® canvas	
COLORE	**FORMATO (mm)**
Bianco	1524x3048x3,8

PER UNA SCELTA CONSAPEVOLE

MISSION™ TOGETHER. RESPONSIBLE.

DISPA® | DISPA® canvas

10

©3A Composites

DISPA® re
Cartonato alveolare leggero

MATERIALE
Caratterizzato da un **nucleo color kraft in materia prima riciclata.**

DISPA® re	
COLORE	**FORMATO (mm)**
Bianco	1524x3048x3,8

DISPA® canvas

PER UNA SCELTA CONSAPEVOLE

MISSION™ TOGETHER. RESPONSIBLE.

DISPA® re

12

©3A Composites

KROMA® Displayboard

Cartonato compatto

MATERIALE
Pannello compatto 100% carta, caratterizzato dall'elevato punto di bianco.

KROMA® Displayboard	
COLORE	**FORMATO (mm)**
Bianco	1530x3050x2,5
Bianco	1540x1040x2,5
Bianco	1530x3050x3,8

GAMMA KROMA®

IDEALI PER
- Espositori
- Insegne
- Cartellonistica interna e sospesa
- Totem
- Allestimento Stand
- Packaging

CARATTERISTICHE
- Leggeri
- Rigidi e planari
- Eccellente resa di stampa
- Stampabili su entrambi i lati
- Bordi ben definiti

TECNICHE DI LAVORAZIONE
- Stampa digitale diretta
- Serigrafia, tipografia
- Stampa offset
- Stampa in rilievo
- Laminazione
- Fustellatura
- Taglio digitale, a coltello e laser

KROMA® Outdoor

Cartonato compatto

MATERIALE
Resistente all'umidità, dotato di superficie bianca, liscia, priva di coating PE.

KROMA® Outdoor	
COLORE	**FORMATO (mm)**
Bianco	1540x1040x1,5

KROMA® All Black

Cartonato compatto

MATERIALE
Pannello total black 100% carta, completamente riciclabile.
Nessuna migrazione del colore.

KROMA® All Black	
COLORE	**FORMATO (mm)**
Nero	1000x2000x2,5
Nero	1000x2000x3

PER UNA SCELTA CONSAPEVOLE

LEGGERO

100% CARTA

100% RICICLABILE

SWEDBOARD® Fibre Premium

Cartonato strutturato

MATERIALE
Pannello rigido 100% carta con nucleo a canna verticale.
Non riporta rotture durante la piega.

SWEDBOARD® Fibre Premium	
COLORE	**FORMATO (mm)**
Bianco	2030x3050x10
Bianco	2030x3050x16

Con coating resistente all'umidità.
Disponibile anche in altri formati.

SWEDBOARD® Fibre Premium nature	
COLORE	**FORMATO (mm)**
Bianco	1600x3200x10
Bianco	1600x3200x16

SWEDBOARD® Fibre FR

Cartonato strutturato

MATERIALE
Primo cartonato al mondo resistente al fuoco,
è classificato B-s1,d0 (EN 13501-1).

SWEDBOARD® Fibre FR	
COLORE	**FORMATO (mm)**
Bianco	1600x3200x10
Bianco	1600x3200x16

SWEDBOARD® Fibre Brown nature

Cartonato strutturato

MATERIALE
Caratterizzato da superfici kraft, colore cartone naturale.

SWEDBOARD® Fibre Brown nature	
COLORE	**FORMATO (mm)**
Kraft	1600x3200x10
Kraft	1600x3200x16

GAMMA SWEDBOARD®

IDEALI PER
- Espositori e Totem
- Costruzioni 3D
- Cartellonistica
- Arredi e scaffalature
- Allestimenti fieristici (FR)
- Allestimenti museali (FR)

CARATTERISTICHE
- Carta certificata FSC®
- 100% riciclabili
- Struttura a canna verticale
- Elevata densità del nucleo
- Resistenza allo schiacciamento fino a 80 ton/mq
- Dust free: ridotto rilascio di polveri durante la lavorazione
- Fino a 2400 mm di larghezza (Premium, Brown nature)
- Disponibile versione Fibre FR, resistente al fuoco

TECNICHE DI LAVORAZIONE
- Stampa con inchiostri UV e solvente
- Taglio a V
- Fissaggi meccanici nel nucleo (viti e ganci)

PER UNA SCELTA CONSAPEVOLE

MISSION™
TOGETHER. RESPONSIBLE.

DIBOND®

Alluminio composito

MATERIALE
Pannello costituito da due lamine di alluminio e nucleo in polietilene con superficie opaca (matt) o lucida (gloss).

DIBOND®	
COLORE	**FORMATO (mm)**
Platinum White Matt/Matt	1250x2500x2
Platinum White Matt/Matt	1500x3050x2
Platinum White Matt/Matt	2050x3050x2
Platinum White Matt/Matt	1250x2500x3
Platinum White Matt/Matt	1500x3050x3*
Platinum White Matt/Matt	1500x4050x3
Platinum White Matt/Matt	1560x3050x3
Platinum White Matt/Matt	2050x3050x3
Platinum White Matt/Matt	2050x4050x3
Platinum White Matt/Matt	1250x2500x4
Platinum White Matt/Matt	1500x3050x4
Platinum White Matt/Matt	2050x3050x4
Platinum White Matt/Matt	2050x4050x4
Platinum White Matt/Matt	1500x3050x6
Alumin.metallic/Alumin.metallic	1500x3050x3
Platinum White Gloss/Matt	1500x3050x3
Platinum White Gloss/Matt	2050x3050x3
Platinum White Matt/Alumin.metallic	1500x3050x3
Traffic Yellow Gloss/Matt	1500x3050x3
Traffic Red Gloss/Matt	1500x3050x3
Ultramarine Blue Gloss/Matt	1500x3050x3
Light Ivory Gloss/Matt	1500x3050x3
Jet Black Gloss/Matt	1500x3050x3
British Green Gloss/Matt	1500x3050x3
Butlerfinish®	1500x3050x3
Butlerfinish® Steel	1500x3050x3
Butlerfinish® Gold	1500x3050x3
Butlerfinish® Copper	1500x3050x3
Butlerfinish® Anthracite/Rosè	1500x3050x3
Mirror Interior	1250x3050x3
Mirror Exterior	1250x3050x3
Decor Walnut	1500x3050x3
Decor Wenge	1500x3050x3
Decor Maple	1500x3050x3
Metallics Red/Yellow	1500x3050x3
Metallics Anthracite/White-Silver	1500x3050x3

* anche versione FR
A richiesta: altri colori matt-matt/matt-gloss/gloss-gloss

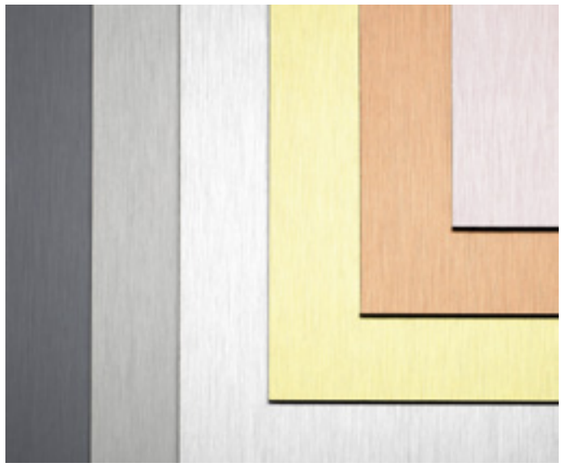

IDEALE PER
- Espositori e totem
- Insegne e lettering
- Shop fitting e decorazione di vetrine
- Design d'interni e allestimenti
- Rivestimenti

CARATTERISTICHE
- Ampia gamma di colorazioni e finiture
- Leggerezza
- Fresatura dei bordi
- Idoneo a realizzazioni 3D
- Anche per impieghi esterni
- Core realizzato con materiale riciclato

TECNICHE DI LAVORAZIONE
- Stampa digitale
- Serigrafia e laminazione
- Verniciatura, pittura a spruzzo, laccatura
- Taglio a sega e CNC
- Calandratura
- Piega a V e a freddo
- Incisione

PER UNA SCELTA CONSAPEVOLE

MISSION™
TOGETHER. RESPONSIBLE.

GAMMA COLORI

SOLID COLOURS

- Bianco RAL 9003
- Alluminio RAL 9006
- Giallo RAL 1023
- Rosso RAL 3020
- Blu RAL 5002
- Avorio RAL 1015
- Nero RAL 9005
- Verde RAL 6005

BUTLERFINISH®

- Butlerfinish®
- Butlerfinish® steel
- Butlerfinish® gold
- Butlerfinish® copper
- Butlerfinish® rosé
- Butlerfinish® anthracite

MIRROR

- Mirror (interior/exterior)
- Mirror gold
- Mirror anthracite

DECOR

- Walnut
- Wenge
- Maple

METALLICS

- Giallo lucido
- Rosso lucido
- Bianco-argento lucido
- Antracite lucido

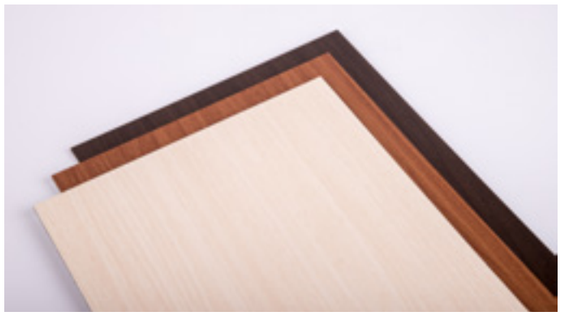

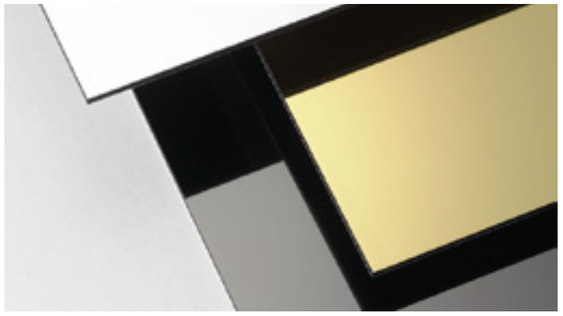

DILITE®

Alluminio composito

MATERIALE
Dotato di lamine in alluminio ottimizzate per la stampa digitale. Ideale anche per applicazioni esterne.

DILITE®	
COLORE	**FORMATO (mm)**
White Matt/Matt	1250x2500x2
White Matt/Matt	1500x3050x2
White Matt/Matt	1250x2500x3
White Matt/Matt	1250x3050x3
White Matt/Matt	1500x3050x3
White Matt/Matt	1500x4050x3
White Matt/Matt	2050x3050x3
White Matt/Matt	1500x3050x4
White Matt/Aluminium Metallic	1500x3050x3
White Gloss/Matt	1250x2500x3
Yellow Gloss/Matt	1500x3050x3
Red Gloss/Matt	1500x3050x3
Blue Gloss/Matt	1500x3050x3
Black Gloss/Matt	1500x3050x3
Butler Finish	1500x3050x3

Bianco
Giallo
Rosso
Blu
Nero
Alluminio
Alluminio spazzolato

IDEALE PER
- Espositori (POS/POP)
- Insegne e lettering
- Shop fitting e allestimenti
- Rivestimenti e divisori

CARATTERISTICHE
- Alta resistenza agli urti
- Leggero
- Anche per applicazioni esterne

TECNICHE DI LAVORAZIONE
- Stampa digitale
- Serigrafia e laminazione
- Verniciatura, pittura a spruzzo, laccatura
- Taglio a sega e CNC
- Calandratura
- Piega a V e a freddo
- Incisione

PER UNA SCELTA CONSAPEVOLE

MISSION™ TOGETHER. RESPONSIBLE.

DILITE®

HYLITE®

Alluminio composito

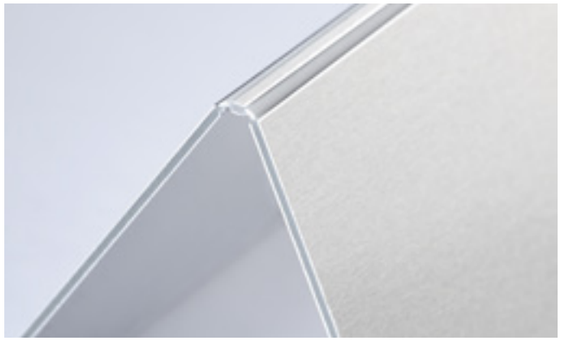

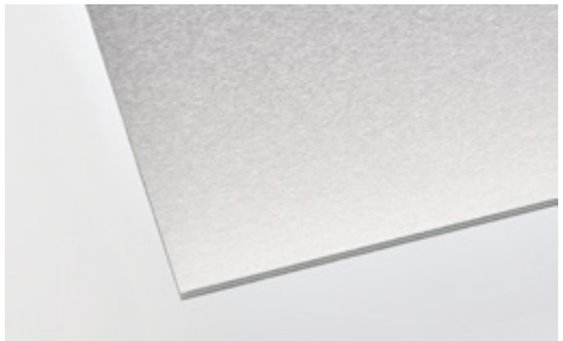

MATERIALE
Con lamine in alluminio e core in polipropilene, può svolgere la funzione di cerniera per una piegatura ripetuta.

HYLITE®	
COLORE	**FORMATO (mm)**
Mill finish/Mill finish	1540x3000x1,2
Clear Coat/Clear Coat	1540x3000x1,2
Clear Coat/Clear Coat	1540x3000x2

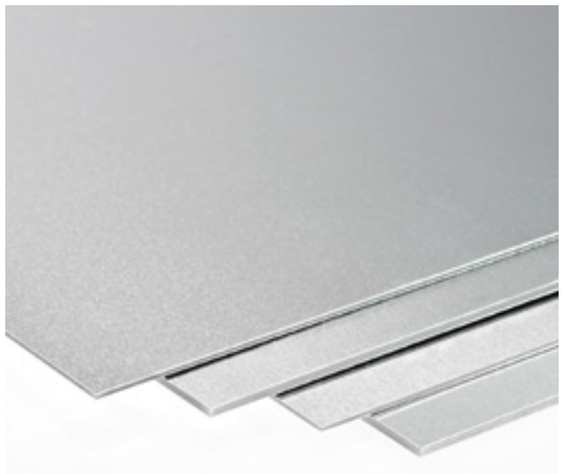

IDEALE PER
- Oggettistica
- Espositori
- Design d'interni
- Allestimenti
- Packaging

CARATTERISTICHE
- Lavorabilità
- Effetto cerniera senza fissaggi meccanici
- Anche per realizzazioni 3D
- Alta resistenza agli urti

TECNICHE DI LAVORAZIONE
- Stampa digitale
- Serigrafia e laminazione
- Verniciatura, pittura a spruzzo, laccatura
- Taglio a sega e CNC
- Calandratura
- Piega a V e a freddo
- Effetto cerniera

PER UNA SCELTA CONSAPEVOLE

MISSION™ TOGETHER. RESPONSIBLE.

HYLITE®

CRYLUX®

Acrilico colato

MATERIALE
Caratterizzato dall'elevata trasparenza, la resistenza all'invecchiamento e la stabilità ai raggi UV.

CRYLUX®	
COLORE	**FORMATO (mm)**
Trasparente	2030x3050x2
Trasparente	2030x3050x3
Trasparente	2030x3050x4
Trasparente	2030x3050x5
Trasparente	2030x3050x6
Trasparente	2030x3050x8
Trasparente	2030x3050x10
Trasparente	2030x3050x12
Trasparente	2030x3050x15
Trasparente	2030x3050x20
Opalino	2030x3050x3
Opalino	2030x3050x4
Opalino	2030x3050x5
Opalino	2030x3050x6
Opalino	2030x3050x8
Opalino	2030x3050x10

COLORI
Disponibili i seguenti colori standard; altri colori su richiesta.

TRASLUCIDI

- Giallo 4201
- Arancione 4317
- Rosso 4629
- Rosso 4606
- Verde 4517
- Verde 4503
- Blu 4814
- Blu ghiaccio 2819

OPACHI

- Bianco 3014
- Nero 3945
- Grigio 3924

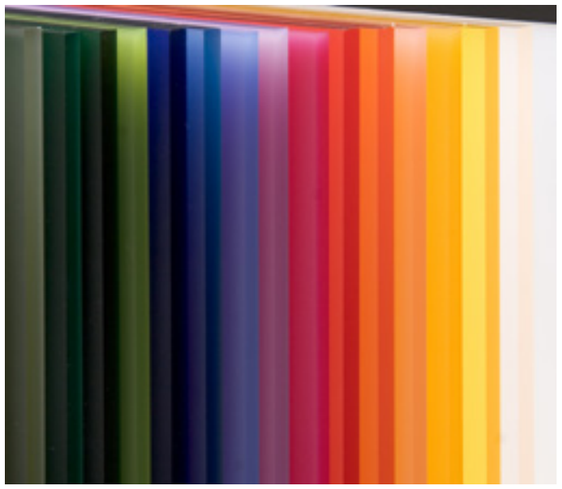

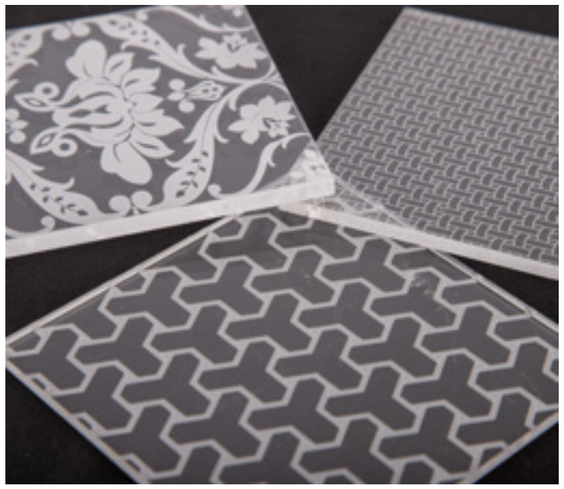

PER UNA SCELTA CONSAPEVOLE

mission™ TOGETHER. RESPONSIBLE.

CRYLUX®

6

©3A Composites

CRYLUX® re

Acrilico colato

MATERIALE
100% metil-metacrilato riciclato (rMMA).

GAMMA CRYLUX®

IDEALI PER

- Espositori
- Display
- Insegne
- Allestimenti d'interni
- Oggettistica

CARATTERISTICHE

- Leggeri
- Durevoli
- Eccellenti qualità ottiche
- Elevata trasmissione della luce
- Buona resistenza agli agenti atmosferici
- Stabilità ai raggi UV

TECNICHE DI LAVORAZIONE

- Stampa digitale e serigrafica
- Taglio
- Foratura
- Incisione
- Termoformatura

CRYLUX® re	
COLORE	**FORMATO (mm)**
Trasparente	2030x3050x3
Trasparente	2030x3050x4
Trasparente	2030x3050x5
Trasparente	2030x3050x6
Trasparente	2030x3050x8
Trasparente	2030x3050x10
Opalino	2030x3050x3
Opalino	2030x3050x4
Opalino	2030x3050x5
Bianco opaco	2030x3050x3
Bianco opaco	2030x3050x4
Bianco opaco	2030x3050x5
Nero opaco	2030x3050x3
Nero opaco	2030x3050x4
Nero opaco	2030x3050x5

PER UNA SCELTA CONSAPEVOLE

mission™ TOGETHER. RESPONSIBLE.

CRYLUX®re

9

©3A Composites

CRYLON®

Acrilico estruso

MATERIALE
Caratterizzato da buone proprietà ottiche, elevata trasparenza, buona resistenza ai raggi UV e all'invecchiamento.

CRYLON®	
COLORE	**FORMATO (mm)**
Trasparente	2050X3050x2
Trasparente	2050x3050x3
Trasparente	2050x3050x4
Trasparente	2050x3050x5
Trasparente	2050x3050x6
Trasparente	2050x3050x8
Trasparente	2050x3050x10
Trasparente	2050x3050x12
Trasparente	2050x3050x15
Trasparente	2050x3050x20

A richiesta: opale/bianco/colorato

PER UNA SCELTA CONSAPEVOLE

MISSION™ TOGETHER. RESPONSIBLE.

CRYLON®

7

©3A Composites

CRYLON® re

Acrilico estruso

MATERIALE
Con almeno il 95% di materiale riciclato.

CRYLON® re	
COLORE	**FORMATO (mm)**
Bianco	2050X3050X3
Bianco	2050X3050X5
Nero	2050X3050X3
Nero	2050X3050X5
Opaco	2050X3050X3
Opaco	2050X3050X5

GAMMA CRYLON®

IDEALI PER
- Espositori
- Insegne e display
- Allestimenti d'interni ed oggettistica
- Illuminazione, light box
- Finestrature

CARATTERISTICHE
- Leggeri e durevoli
- Buone proprietà ottiche
- Elevata trasmissione della luce
- Buona resistenza agli agenti atmosferici
- Stabilità ai raggi UV
- Approvati per il contatto con gli alimenti

TECNICHE DI LAVORAZIONE
- Stampa digitale e serigrafica
- Taglio e foratura
- Incisione
- Termoformatura

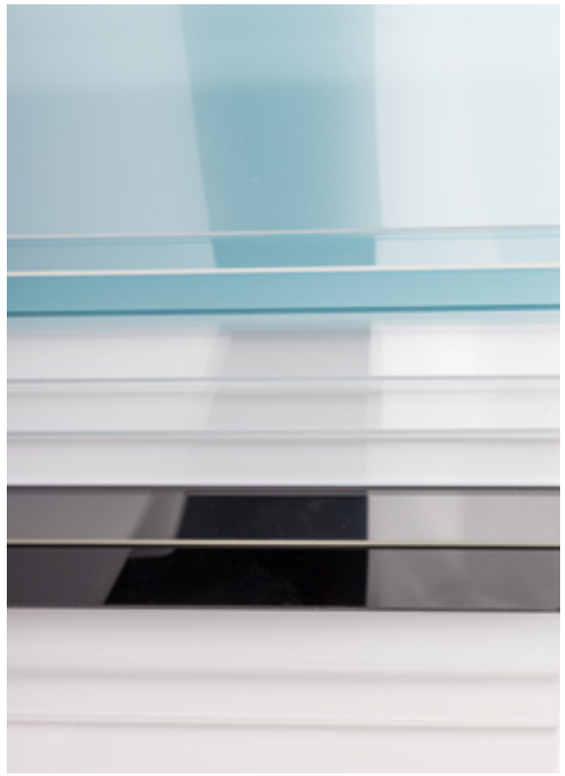

PER UNA SCELTA CONSAPEVOLE

MISSION™ TOGETHER. RESPONSIBLE.

CRYLON®re

10

©3A Composites

PMMA Specchiato

Lastre acriliche speciali

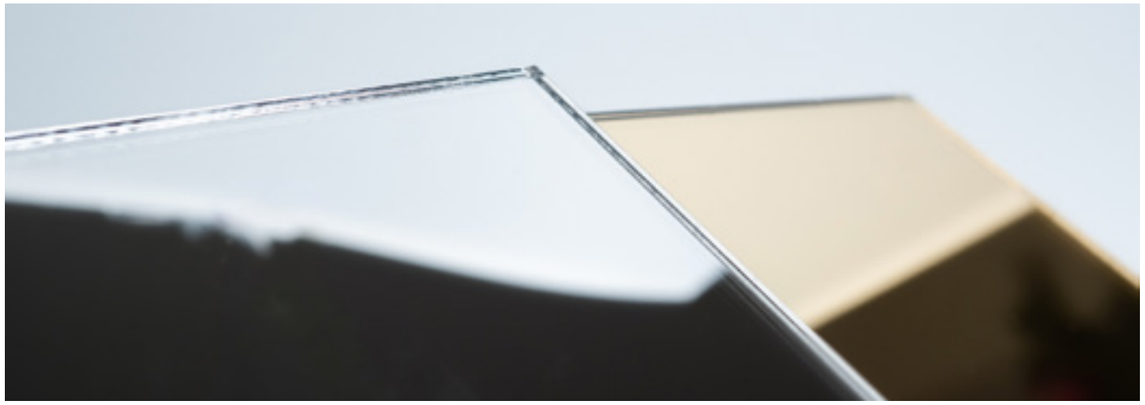

MATERIALE
Caratterizzato dalla superficie riflettente.

PMMA Estruso Specchio	
COLORE	**FORMATO (mm)**
Argento	2050X3050x2
Argento	2050x3050x3
Argento	2050x3050x5
Oro	2050x3050x3

A richiesta altri colori

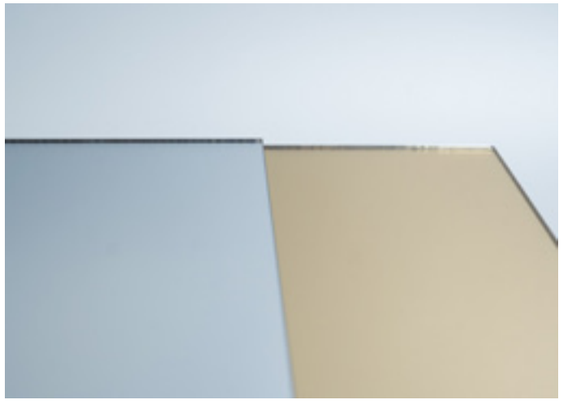

IDEALE PER
- Espositori
- Insegne
- Allestimenti d'interni
- Arredamento
- Oggettistica

CARATTERISTICHE
- Durevole
- Leggero
- Resistente
- Riflettente

TECNICHE DI LAVORAZIONE
- Stampa digitale
- Serigrafia
- Taglio
- Foratura
- Incisione

PER UNA SCELTA CONSAPEVOLE

DUREVOLE LEGGERO RICICLABILE

LUMEX® & HIPEX®

Lastre APET/PETG

LUMEX® A & HIPEX® A (APET)	
COLORE	**FORMATO (mm)**
Trasparente	1250x2050x0,5
Trasparente	2050x3050x0,5
Trasparente	1250x2050x0,8
Trasparente	2050x3050x0,8
Trasparente	1250x2050x1
Trasparente	2050x3050x1
Trasparente	1250x2050x1,5
Trasparente	2050x3050x1,5
Trasparente	1250x2050x2
Trasparente	2050x3050x2
Trasparente	1250x2050x3
Trasparente	2050x3050x3
Trasparente	2050x3050x4
Trasparente	2050x3050x5

A richiesta: opale/colorato/AR/UV

LUMEX® G & HIPEX® G (PETG)	
COLORE	**FORMATO (mm)**
Trasparente	1250x2050x0,5
Trasparente	2050x3050x0,5
Trasparente	1250x2050x0,8
Trasparente	2050x3050x0,8
Trasparente	1250x2050x1
Trasparente	2050x3050x1
Trasparente	1250x2050x1,5
Trasparente	2050x3050x1,5
Trasparente	1250x2050x2
Trasparente	2050x3050x2
Trasparente	1250x2050x3
Trasparente	2050x3050x3
Trasparente	2050x3050x4
Trasparente	2050x3050x5
Trasparente	2050x3050x6
Trasparente	2050x3050x8
Trasparente	2050x3050x10

A richiesta: opale/colorato/AR/UV

MATERIALE
Caratterizzato da buone proprietà ottiche, elevata trasparenza, buona resistenza ai raggi UV, all'invecchiamento e agli urti.

IDEALI PER
- Espositori
- Insegne e scritte
- Shop fitting e allestimenti
- Design d'interni
- Rivestimenti e divisori
- Vetrature di vending machine

CARATTERISTICHE
- Elevata resistenza all'urto
- Elevata resistenza agli agenti chimici aggressivi
- Eccellente qualità ottica
- Approvati per uso alimentare (FDA, BGA)
- Classificati al fuoco B-s1,d0 (EN 13501)
- Disponibili con trattamento UV

TECNICHE DI LAVORAZIONE
- Stampa digitale
- Serigrafia
- Laminazione
- Verniciatura, pittura a spruzzo, laccatura
- Taglio a sega, laser e waterjet
- Piegatura a freddo
- Incisione
- Termoformatura (PETG)

PER UNA SCELTA CONSAPEVOLE

mission™
TOGETHER. RESPONSIBLE.

LEXAN™ 9030

Policarbonato compatto

MATERIALE
Estremamente resistente agli urti e agli impatti, con elevate qualità ottiche.

Disponibile anche la versione EXELL™ D, con protezione dai raggi UV su entrambi i lati.

LEXAN™ 9030	
COLORE	**FORMATO (mm)**
Trasparente	1250x2050x0,75
Trasparente	1250x2050x1
Trasparente	1250x2050x1,5
Trasparente	1250x2050x2
Trasparente	2050x3050x2
Trasparente	1250x2050x3
Trasparente	2050x3050x3
Trasparente	1250x2050x4
Trasparente	2050x3050x4
Trasparente	2050x3050x5
Trasparente	2050x3050x6
Trasparente	2050x3050x8
Trasparente	2050x3050x9,5
Trasparente	2050x3050x12

A richiesta: opale/bronzo/colorato

IDEALE PER
- Cartelloni pubblicitari
- Segnaletica
- Schermi e display
- Divisori ed elementi di arredo
- Allestimento stand

CARATTERISTICHE
- Elevate qualità ottiche
- Alta resistenza all'urto
- Eccellente resistenza alle temperature
- Ottima trasparenza
- Facilità di lavorazione
- Leggerezza (rispetto al vetro)

TECNICHE DI LAVORAZIONE
- Stampa digitale e serigrafia
- Verniciatura
- Taglio
- Formabilità a caldo
- Incisione

PER UNA SCELTA CONSAPEVOLE

DUREVOLE LEGGERO 100% RICICLABILE

LEXAN™ THERMOCLEAR™

Policarbonato alveolare

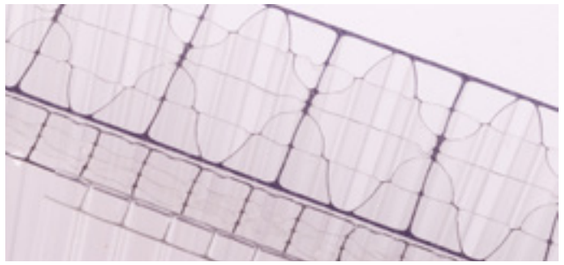

MATERIALE
Lastra multiparete leggera e resistente, con protezione dai raggi UV.

LEXAN™ THERMOCLEAR™	
COLORE	**FORMATO (mm)**
Trasparente	1200x6000x4,5
Trasparente	2100x6000x4,5
Trasparente	1200x6000x6
Trasparente	2100x6000x6
Trasparente	1200x6000x8
Trasparente	2100x6000x8
Trasparente	1200x6000x10
Trasparente	2100x6000x10
Trasparente	1200x6000x16
Trasparente	2095x6000x16
Trasparente	2100x6000x16
Trasparente	1200x6000x20
Trasparente	2095x6000x20
Trasparente	2100x6000x20
Trasparente	1200x6000x25
Trasparente	2095x6000x25
Trasparente	2100x6000x25
Trasparente	1200x6000x32
Trasparente	2095x6000x32
Trasparente	2100x6000x32

A richiesta: opale/bronzo/colorato

IDEALE PER
- Allestimenti
- Elementi da vetrina stampati e/o retroilluminati
- Divisori
- Arredo urbano

CARATTERISTICHE
- Alta resistenza all'urto
- Elevata trasmissione della luce
- Leggerezza e rigidità
- Formabilità a caldo e a freddo
- Facilità d'installazione
- Resistenza ai raggi UV ed agli agenti atmosferici
- Fino a 20 anni di garanzia

TECNICHE DI LAVORAZIONE
- Stampa diretta
- Laminazione
- Curvatura a freddo

PER UNA SCELTA CONSAPEVOLE

DUREVOLE LEGGERO 100% RICICLABILE

FOREX® classic
PVC espanso rigido

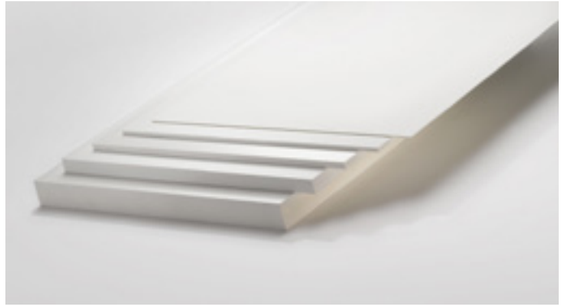

MATERIALE
Caratterizzato da una superficie bianca planare, rigida e uniforme, è inoltre termoformabile.

FOREX® classic	
COLORE	**FORMATO (mm)**
Bianco	1560x3050x2
Bianco	1560x3050x3
Bianco	2030x3050x3
Bianco	2030x3050x4
Bianco	1560x3050x5
Bianco	2030x3050x5
Bianco	1560x3050x6
Bianco	2030x3050x6
Bianco	2030x3050x8
Bianco	1560x3050x10
Bianco	2030x3050x10
Bianco	1220x3050x13
Bianco	1560x3050x13
Bianco	1560x3050x15
Bianco	1220x3050x19
Bianco	1560x3050x19

GAMMA FOREX®

IDEALI PER
- Stand
- Insegne
- Totem
- Cartellonistica
- Espositori

CARATTERISTICHE
- Leggeri
- Facili da lavorare
- Resistenti agli agenti chimici aggressivi
- Struttura cellulare compatta

TECNICHE DI LAVORAZIONE
- Stampa digitale
- Serigrafia e laminazione
- Verniciatura, pittura a spruzzo e laccatura
- Taglio a sega, fustellatura
- Taglio waterjet (Classic)
- Piegatura a freddo e a V (Classic)
- Curvatura a caldo e termoformatura (Classic)

FOREX® print
PVC espanso rigido

MATERIALE
Dotato di un ottimo punto di bianco, offre una perfetta aderenza degli inchiostri.

FOREX® print	
COLORE	**FORMATO (mm)**
Bianco	1560x3050x2
Bianco	2030x3050x2
Bianco	1560x3050x3
Bianco	2030x3050x3
Bianco	2030x3050x4
Bianco	1560x3050x5
Bianco	2030x3050x5
Bianco	2030x3050x6
Bianco	2030x3050x8
Bianco	1560x3050x10
Bianco	2030x3050x10
Bianco	1560x3050x19

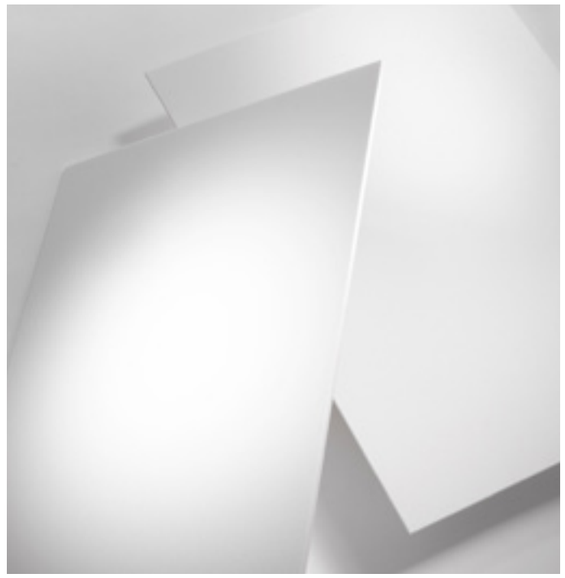

FOREX® lite
PVC espanso rigido

MATERIALE
Caratterizzato dalla leggera ruvidezza della superficie, offre la massima fedeltà nella riproduzione dei colori e nella tenuta degli inchiostri.

FOREX® lite	
COLORE	**FORMATO (mm)**
Bianco	2030x3050x2
Bianco	2030x3050x3
Bianco	2030x3050x5
Bianco	2030x3050x10

PER UNA SCELTA CONSAPEVOLE

MISSION™
TOGETHER. RESPONSIBLE.

FOAMALITE® x-press

PVC espanso rigido

MATERIALE
Dotato di una superficie liscia, bianca e planare, offre un'eccellente resa di stampa.

FOAMALITE® x-press	
COLORE	**FORMATO (mm)**
Bianco	2050x3050x2
Bianco	2050x3050x3
Bianco	2050x3050x4
Bianco	2050x3050x5
Bianco	2050x3050x6
Bianco	2050x3050x8
Bianco	2050x3050x10

FOAMALITE® color

PVC espanso rigido

MATERIALE
Ampia varietà di colorazioni, con superfici uniformi che offrono un'eccellente fedeltà cromatica.

FOAMALITE® color	
COLORE	**FORMATO (mm)**
Giallo chiaro	2050x3050x3
Rosso	2050x3050x3
Rosso	2050x3050x5
Blu chiaro	1560x3050x5
Blu scuro	1560x3050x3
Blu scuro	2050x3050x3
Blu scuro	2050x3050x5
Grigio	1560x3050x3
Grigio	2050x3050x3
Grigio	2050x3050x5
Nero	2050x3050x5
Nero	2050x3050x8
Nero	2050x3050x10

A richiesta: altri colori

Giallo chiaro
Rosso
Blu chiaro
Blu scuro
Grigio
Nero

PER UNA SCELTA CONSAPEVOLE

MISSION™ TOGETHER. RESPONSIBLE.

FOAMALITE®

6

©3A Composites

FOAMALITE® plus

PVC espanso rigido

MATERIALE
Costituito da strati superficiali bianchi ed un'anima interna di colore nero realizzata con materiale riciclato.

FOAMALITE® plus	
COLORE	**FORMATO (mm)**
Bianco	1560x3050x5
Bianco	1560x3050x10

GAMMA FOAMALITE®

IDEALI PER
- Stand
- Insegne
- Totem
- Cartellonistica
- Espositori

CARATTERISTICHE
- Leggeri
- Resistenti ai prodotti chimici
- Omogeneità del colore

TECNICHE DI LAVORAZIONE
- Stampa digitale
- Serigrafia e laminazione
- Verniciatura, pittura a spruzzo e laccatura
- Taglio a sega, fustellatura
- Foratura
- Taglio waterjet (Plus)
- Piegatura a freddo e a V (Plus)
- Curvatura a rulli e curvatura circolare (Color)

PER UNA SCELTA CONSAPEVOLE

MISSION™ TOGETHER. RESPONSIBLE.

FOAMALITE® plus

7

©3A Composites

SMART-X®

Polistirene espanso

MATERIALE
Dotato di superfici a vista effetto carta, dall'ottimo punto di bianco.

SMART-X®	
COLORE	**FORMATO (mm)**
Bianco	2030x3050x5
Bianco	2030x3050x10
Bianco	2030x3050x19**

** film protettivo 2 lati

IDEALE PER
- Espositori
- Insegne e scritte
- Shop fitting e allestimenti vetrine
- Campagne promozionali di breve durata

CARATTERISTICHE
- Leggero e planare
- Anche per applicazioni esterne
- Buona resistenza alle intemperie e ai raggi UV

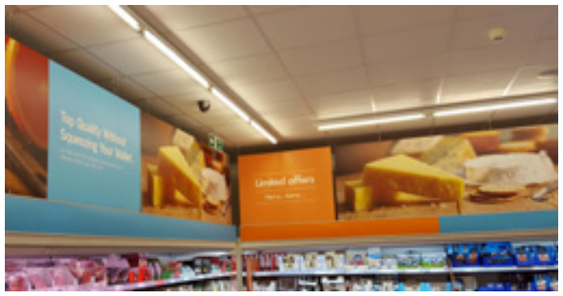

TECNICHE DI LAVORAZIONE
- Stampa digitale
- Serigrafia
- Laminazione
- Verniciatura, pittura a spruzzo e laccatura
- Fresatura dei bordi
- Taglio a sega e laser
- Piegatura a freddo e a V

PER UNA SCELTA CONSAPEVOLE

MISSION™ TOGETHER. RESPONSIBLE.

SMART-X®

KAPA® fix

Lastra con anima in poliuretano espanso

MATERIALE
Rivestito da cromocartone rinforzato da alluminio, presenta uno o entrambi* i lati adesivi.

KAPA® fix	
COLORE	**FORMATO (mm)**
Bianco	700x1000x5
Bianco	1400x1000x5*
Bianco	1400x3000x5
Bianco	1530x3050x5
Bianco	700x1000x10
Bianco	1400x1000x10
Bianco	1400x3000x10
Bianco	1530x3050x10

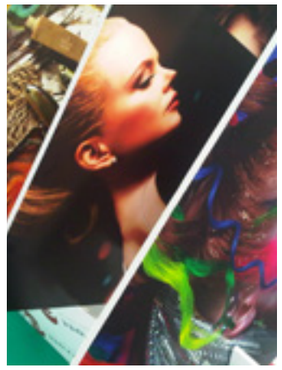

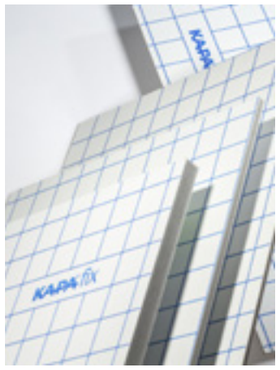

KAPA® fix - KAPA® line

IDEALI PER
- Espositori
- Insegne e scritte
- Shop fitting e allestimenti vetrine
- Allestimento d'interni
- Campagne promozionali a breve termine

KAPA® line

Lastra con anima in poliuretano espanso

MATERIALE
Dotato di una superficie esterna in cromocartone B10 bianco pigmentato.

KAPA® line	
COLORE	**FORMATO (mm)**
Bianco	700x1000x3
Bianco	1400x1000x3
Bianco	700x1000x5
Bianco	1400x1000x5
Bianco	1530x3050x5
Bianco	700x1000x10
Bianco	1400x1000x10
Bianco	1530x3050x10
Bianco	2030x3050x10

CARATTERISTICHE
- Rigidi
- Leggeri
- Per applicazioni interne
- Certificazione FSC® (Line)

TECNICHE DI LAVORAZIONE
- Stampa digitale e serigrafica
- Laminazione
- Verniciatura, pittura a spruzzo, laccatura
- Taglio a sega e waterjet
- Foratura e fustellatura
- Piegatura a freddo e a V (Line)

PER UNA SCELTA CONSAPEVOLE

MISSION™ TOGETHER. RESPONSIBLE.

KAPA®

KAPA® plast

Lastra con anima in poliuretano espanso

MATERIALE
Caratterizzato da una superficie esterna in cartone bianco plastificato trattato con primer.

KAPA® plast	
COLORE	**FORMATO (mm)**
Bianco	1400x3000x5
Bianco	1530x3050x5
Bianco	2030x3050x5
Bianco	1530x3050x10
Bianco	2030x3050x10

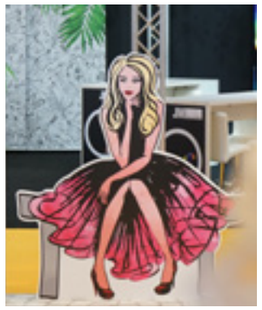

KAPA® plast - KAPA® tex

IDEALI PER
- Espositori
- Insegne e scritte
- Shop fitting e allestimenti vetrine
- Allestimento d'interni
- Divisori e Rivestimenti
- Campagne promozionali di breve durata

CARATTERISTICHE
- Rigidi
- Leggeri
- Per applicazioni interne

KAPA® tex

Lastra con anima in poliuretano espanso

MATERIALE
Con superficie esterna in cartone effetto tela patinata con un primer.

KAPA® tex	
COLORE	**FORMATO (mm)**
Bianco	1400x3000x5
Bianco	1400x3000x10

TECNICHE DI LAVORAZIONE
- Stampa digitale
- Verniciatura, pittura a spruzzo, laccatura
- Taglio a sega e waterjet
- Fustellatura
- Piegatura a freddo e a V
- Laminazione e serigrafia (Plast)

PER UNA SCELTA CONSAPEVOLE

MISSION™ TOGETHER. RESPONSIBLE.

RIGIDFOAM

Lastra piuma/communication

MATERIALE
Con superfici di colore bianco, è ultraleggero e rigido allo stesso tempo.

RIGIDFOAM	
COLORE	**FORMATO (mm)**
Bianco	1530x3050x10
Bianco	2030x3050x10
Bianco	2030x4050x10
Bianco	2050x3050x10
Bianco	2030x3050x15
Bianco	2050x3050x15
Bianco	1530x3050x19
Bianco	2030x3050x19
Bianco	2030x4050x19
Bianco	2050x3050x19

RIGIDFOAM All Black (core nero)	
COLORE	**FORMATO (mm)**
Nero	2030x3050x10
Nero	2030x3050x19

IDEALE PER
- Espositori
- Insegne e scritte
- Shop fitting e allestimenti vetrine
- Allestimento d'interni e divisori
- Modellistica

CARATTERISTICHE
- Ultraleggero
- Rigido
- Planare

TECNICHE DI LAVORAZIONE
- Stampa digitale
- Laminazione
- Verniciatura, pittura a spruzzo e laccatura
- Taglio

PER UNA SCELTA CONSAPEVOLE

DUREVOLE LEGGERO RESISTENTE

Polipropilene alveolare

MATERIALE
Lastra leggera, robusta e versatile, con superficie bianca e struttura ad alveoli.

POLIPROPILENE ALVEOLARE	
COLORE	**FORMATO (mm)**
Bianco	2050x3050x3
Bianco	2050x3050x3,5
Bianco	2050x3050x4
Bianco	2050x3050x4,7
Bianco	2050x3050x5
Bianco	2050x3050x8
Bianco	2050x3050x10

Disponibile in varie grammature

IDEALE PER
- Espositori
- Insegne
- Cartellonistica
- Cartotecnica
- Campagne promozionali di breve durata

CARATTERISTICHE
- Leggero
- Rigido e planare
- Stampabile su entrambi i lati
- Resistente all'umidità

TECNICHE DI LAVORAZIONE
- Stampa digitale
- Laminazione
- Taglio
- Fustellatura
- Fresatura
- Rivettatura

PER UNA SCELTA CONSAPEVOLE

LEGGERO RESISTENTE RICICLABILE

IPRINTO®

Polipropilene a nido d'ape

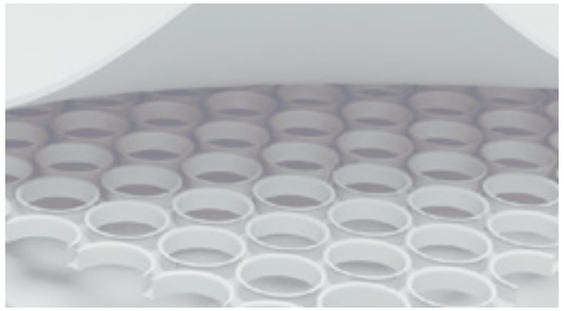

MATERIALE
Leggero e planare, caratterizzato da una struttura alveolare bidirezionale. Disponibile anche nella versione con superfici bianche e core nero e in quella total black.

IPRINTO® Smooth	
COLORE	**FORMATO (mm)**
Bianco	2050x3050x2,4
Bianco	2050x3050x2,6

IPRINTO® UV Smooth	
COLORE	**FORMATO (mm)**
Bianco	2050x3050x2,8
Bianco	2050x3050x3
Bianco	2050x3050x4,5
Bianco	2050x3050x5

IPRINTO® Plus UV (core nero)	
COLORE	**FORMATO (mm)**
Bianco	2050x3050x3
Bianco	2050x3050x5

IPRINTO® Black UV	
COLORE	**FORMATO (mm)**
Nero	2050x3050x3,2
Nero	2050x3050x5,1

IDEALE PER
- Espositori
- Insegne
- Cartellonistica
- Allestimenti vetrine
- Divisori

CARATTERISTICHE
- Leggero
- Struttura alveolare bidirezionale
- Rigido e planare
- Superficie uniforme
- Resistente all'umidità, ai solventi chimici e ai graffi

TECNICHE DI LAVORAZIONE
- Stampa digitale
- Laminazione
- Cordonatura
- Taglio a lama, laser e ghigliottina
- Fustellatura
- Fresatura

PER UNA SCELTA CONSAPEVOLE

DUREVOLE LEGGERO 100% RICICLABILE

MISSION™
TOGETHER. RESPONSIBLE.

FIVE-DOT-MISSION è il programma di 3A Composites volto a dare una maggiore consapevolezza sui propri materiali, accendendo i riflettori sulle loro caratteristiche e sul relativo impatto ambientale, incentrato su 5 punti fondamentali:

CONTENUTO RINNOVABILE

CONTENUTO RICICLATO

CO_2 FOSSILE LEGATA NEL MATERIALE

CICLO DI VITA DEL PRODOTTO

RICICLABILITÀ

Un prodotto può ottenere fino a 3 punti per ciascuna categoria, fino ad un massimo di 15 punti.

3A COMPOSITES

Per tutti i dettagli del programma FIVE-DOT-MISSION di 3A Composites.

Sogimi Gruppo

via dei Castelli Romani 52A
00071 Pomezia (RM)

Tel. +39.06.726431
info@sogimi.com
www.sogimi.com

Aercel Gruppo Sogimi

Emilia Romagna
Tel. 051.803608
Marche
Tel. 071.9162254
info@aercel.sogimi.com

Isopad Gruppo Sogimi

Toscana, Umbria (Perugia)
Tel. 0574.584950
info@isopad.sogimi.com

Pigomma Gruppo Sogimi

Lombardia
Tel. 039.2753626
info@pigomma.sogimi.com

Tecma Gruppo Sogimi

Lazio, Umbria (Terni)
Tel. 06.9123981
Abruzzo, Molise
Tel. 085.8509154
Puglia, Basilicata (Matera)
Tel. 080.5358915
Campania, Basilicata (Potenza)**, Calabria**
Tel. 0823.422461
info@tecma.sogimi.com

Tekspan Gruppo Sogimi

Valle d'Aosta, Piemonte
Tel. 011.5503166
Liguria
Tel. 010.8356236
Sardegna
Tel. 070.7333140
Sicilia
Tel. 095.6145451
info@tekspan.sogimi.com

Unitec Gruppo Sogimi

Veneto, Friuli Venezia Giulia
Tel. 041.5952448
Trentino Alto Adige
Tel. 0461.534112
Mantova
Tel. 0461.534112
info@unitec.sogimi.com

Avviso: Le informazioni e i dati sono riportati in buona fede e ritenuti corretti sulla base delle cognizioni e delle prassi in uso. Tuttavia non viene assunta alcuna responsabilità per tali informazioni e dati, né può essere presunta alcuna garanzia. Ogni utilizzatore deve procedere alle prove necessarie per determinare l'idoneità del materiale alla sua specifica applicazione. Per cataloghi e schede tecniche più dettagliate interpellare il nostro Servizio Tecnico.

0124